

IRAPUATO, GTO. MÉXICO

1 AL 4 NOVEMBER 2018



OPEN INTERNATIONAL TAE KWON DO OF THE BEST SCHOOLS

CEDE INFORUM IRAPUATO



COMPLETE YOUR REGISTRATION IN OUR PAGE
www.opentkdmexico.mx
delasmejorestkd@hotmail.com

 TORNEO INTERNACIONAL ABIERTO
DE LAS MEJORES ESCUELAS

MASTER GERARDO GARCÍA

 (+ 52 1) 462 131 4019 / (+ 52 1) 462 146 3768



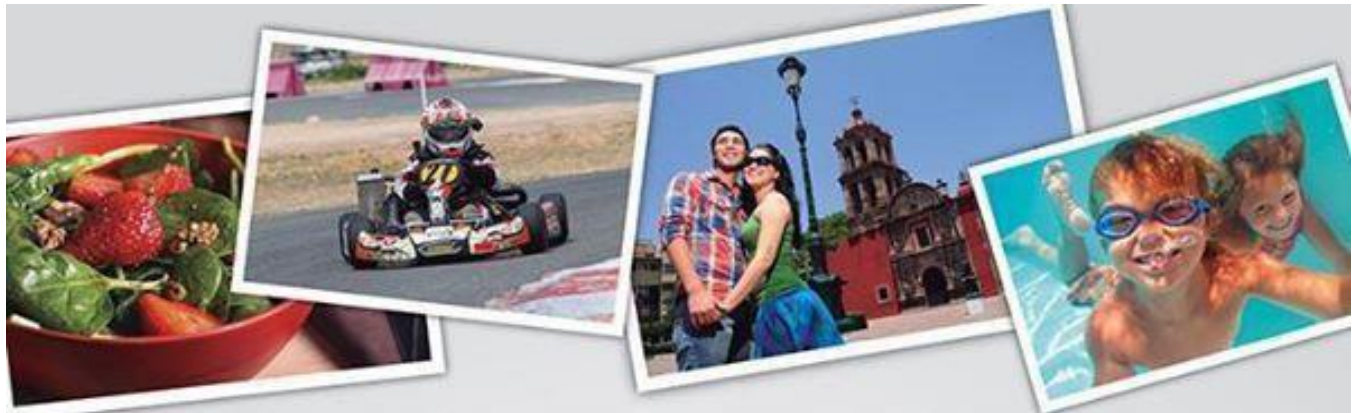

Ven a disfrutar el sabor de la gastronomía,
la diversión, la cultura y la naturaleza
en esta ciudad donde cada rincón es una postal.



Irapuato

UNA CIUDAD QUE DA GUSTO



gto

ocvirapuato.com.mx

México
VÍVELO PARA CREERLO
visitmexico.com

"Este programa es público, ajeno a cualquier partido político. Queda prohibido el uso para fines distintos a los establecidos en el programa."

INTERNATIONAL OPEN TAE KWON DO OF THE BEST SCHOOLS

M E X I C O

El Instituto Nacional De Taekwondo A.C.

Delegación INAT Villas de Irapuato. tiene el honor de invitar a todas las agrupaciones y practicantes de taekwondo afiliados a la federación mexicana de taekwondo o a su federación correspondiente de su país. A participar en su torneo anual denominado:

“TORNEO ABIERTO INTERNACIONAL DE LAS MEJORES ESCUELAS”

Festejando su 35 aniversario

B A S E S:

Fecha del torneo:

sábado 3 de noviembre 2018.

Lugar:

inforum Irapuato. <http://www.inforumirapuato.com/>

Dirección:

Av. Siglo XXI No. 1156, Predio Los Sauces, CP 36547

Ciudad:

Irapuato, Guanajuato, México

Hora de inicio:

10 :00 a.m.

Modalidades:

rompimientos, formas y combate.

Inscripciones:

En nuestra página(www.opentkdmexico.mx), con tu profesor oficinas generales (blvd. A villas 2782 col. Villas de Irapuato). A partir de la Publicación y hasta el día del evento.



INTERNATIONAL OPEN TAE KWON DO OF THE BEST SCHOOLS

M E X I C O

Costos:

Precio por modalidad: \$700 pesos c/u.
derecho de coach: \$100 pesos por competidor de combate.

Reglamento de competencia: El vigente de la W.T.F. y la FMTKD
basados en sus estatutos de participación en los artículos: 39° inciso
(I,II,III,IV,VI), artículo 41°, artículo 43° inciso (I).

Divisiones: Varonil y femenino por separado.
Pesos y divisiones: Serán las oficiales de la federación
Mexicana de taekwondo.
Protectores: Reglamentarios de la federación mundial de
Taekwondo.

Por niveles:

- Principiantes: cintas blancas, naranjas y amarillas.
- Intermedios: cintas verdes, azules y marrones.
- Avanzados: cintas rojas y negras.
- De Selección: cintas negras.

Nota: La competencia será por cada grado por separado (siempre y cuando se forme la gráfica, de lo contrario pasará a la gráfica siguiente o lo que determine el comité de graficas).



Planos de área de graficas:

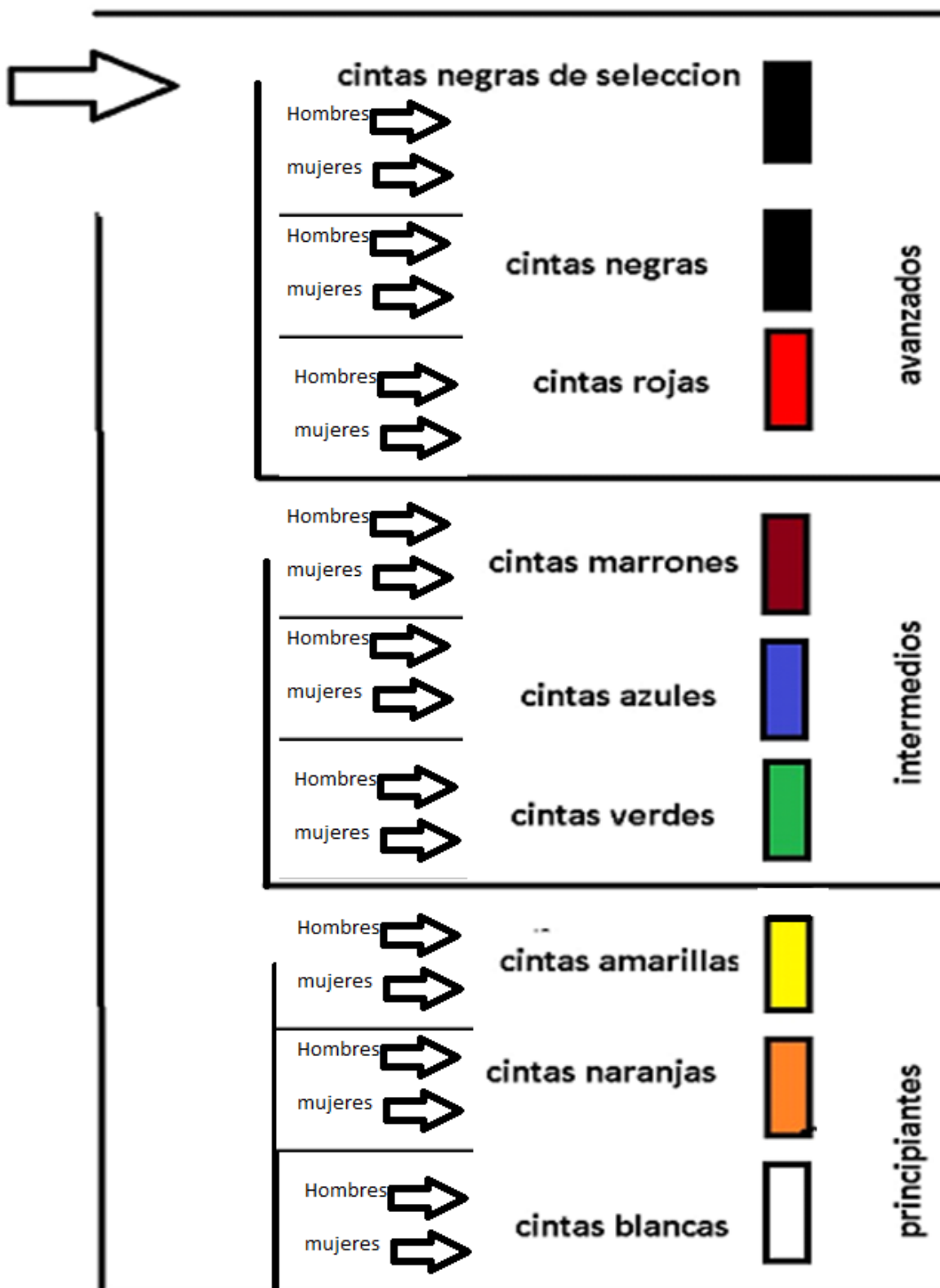

INTERNATIONAL OPEN TAE KWON DO OF THE BEST SCHOOLS

M E X I C O

Sistemas de competencia:

Tendremos tres tipos de gráficas:

- a) **GRÁFICA UNICA:** Las gráficas serán de dos competidores únicamente, se graficará con base al; kup, edad, estatura, peso, experiencia y complejión. Buscando siempre las participaciones equilibradas. Otorgando primero y segundo lugar.
- b) **GRÁFICA ABIERTA:** Las gráficas serán de acuerdo a los competidores que se presenten en su categoría recordándoles que solo se premia el 1ro, 2do y 3er lugar de cada gráfica, se graficará con base al; kup, edad, estatura, peso, experiencia y complejión. Buscando siempre las participaciones equilibradas.
- c) **GRÁFICA DE SELECCIÓN:** Las gráficas de selección serán exclusivas para competidores de alto rendimiento que son, van o han estado en selección y será de acuerdo a los competidores que se presenten en su categoría recordándoles que solo se premia el 1ro, 2do y 3er lugar y se graficará con base al reglamentó de selección. Buscando siempre las participaciones equilibradas. **NO SE PERMITIRA LA COMPETENCIA DE ESTOS ATLETAS EN OTRO TIPO DE GRAFICAS.**

Recordemos que es un torneo amistoso y de incentivos y no SELECTIVO por tal motivo **NO HABRÁ PROTESTAS.**

Infantiles (principiantes e intermedios.) 2 rounds de 1:30 minuto por 30 segundos de descanso.

Juveniles y adultos (principiantes e intermedios.) 2 round de 2 min por 30 segundos de descanso.

Juveniles y adultos (avanzados.) 3 round de 2 min por 30 segundos de descanso.

Competidores de selección 3 round de 2 min por 30 segundos de descanso.



INTERNATIONAL OPEN TAE KWON DO OF THE BEST SCHOOLS

M E X I C O

Marcadores electrónicos en todos los grados.

Petos electrónicos, solo en avanzados y de selección

Contaremos 14 áreas de competencia para el evento

Las empeineras, se facilitaran durante el evento para cada competidor y se dará preferencia a los que tengan empeineras propias para mejorar tiempos en el evento. (Habrá a la venta).

Premiación: medallas conmemorativas del evento al 1ro ,2do y 3er lugar

Jueces: serán coordinados por el colegio estatal de jueceo (COESAT) con la Participación de otros colegios de jueceo del país.

Transitorio: lo no previsto será resuelto por el comité organizador.

El comité organizador tiene la facultad de modificar o actualizar la convocatoria, la duración de los rounds, categorías y decisiones oficiales sin previo aviso.

Los competidores deberán estar pendientes en su participación en el área de gráficas para agilizar los horarios.

Responsabilidades: toda responsabilidad general y médica está a cargo de los clubes o instituciones y participantes. Todos los participantes deberán presentar sus formularios de exoneración de responsabilidad firmado junto con los formularios de inscripción oficial, liberando a los organizadores, funcionarios técnicos y u otros participantes del evento de cualquier tipo de reclamación por lesiones, perdidas y muertes u otro tipo que resulte de la participación en este evento o cualquiera de sus actividades.



INTERNATIONAL OPEN TAE KWON DO OF THE BEST SCHOOLS

M E X I C O

Servicio médico: contaremos con paramédicos en las áreas y servicio de ambulancia durante el evento. Los participantes son responsables de los gastos que se generen por lesión y/o de hospitalización. Recomendación; tener su información de seguro médico al alcance y su acreditación RUF vigente.

Requerimientos de coach:

- 1.-tener 18 años cumplidos como mínimo.
- 2.-vestimenta formal (traje) durante el evento **(los coach que no sigan el código de vestimenta no tendrán acceso al área de competencia).**
- 3.-portar en todo momento su gafete de identificación previamente acreditado para los diferentes niveles de competencia (nivel 1, 2, 3, 4 y de selección) cada coach deberá respetar su nivel y mantenerse en su área correspondiente o de lo contrario le será retirado el gafete y no podrá ingresar a las áreas de competencia nuevamente.
- 4.-los coach no tendrán acceso al área de gráficas y no deberán influir en la toma de decisiones de los jueces de gráfica.
- 5.-el comportamiento de coach tiene que ir acompañado de respeto, disciplina, ética, honestidad, paciencia, empatía, etc. (recordar que el trabajo del coach es actuar como un guía.)

Requerimientos de los competidores

- 1.-Los uniformes deberán estar en buenas condiciones y con casaca con cuello tipo "V" para combate.
- 2.-El equipo de protección reglamentario de la WTF deberá portarse debajo del dobock.
- 3.-Durante la competencia de combate se les solicita sus 2 caretas de color, una azul y la otra roja.
- 4.-No se permitirá portar ningún artículo externo al cuerpo, aretes, anillos, cadenas, pulseras, etc. Durante la competencia.



INTERNATIONAL OPEN TAE KWON DO OF THE BEST SCHOOLS

M E X I C O

5.-el comportamiento del competidor tiene que ir acompañado de respeto, disciplina, ética, honestidad, paciencia, empatía, etc. (recordar que el enfoque de la competencia es la práctica del campo del desarrollo humano en acción).

6.- una vez terminada su participación se les solicita pasar al área del público y mantenerse fuera del área de competencia. Si se encuentra un competidor dentro del área de competencia serán sancionados retirándole su premiación temporalmente.

7.- Los participantes deberán portar su uniforme tradicional y solamente los competidores de selección de cualquier rama tendrán derecho a usar el uniforme correspondiente para ser tomados en cuenta para sus gráficas.

Requerimientos del público

- 1.-Matenerse fuera del área de competencia, área de gráficas y áreas de solo acceso de personal autorizado.
- 2.-deberan de proceder en todo momento con cortesía y empatía.
- 3.-buscar mantener la salud pública, seguridad y respeto.
- 4.- el público está obligado a mantener una conducta aceptable durante el evento.
- 5.-evitar moverse dando empujones, codazos o ejerciendo alguna fuerza. Pidamos POR FAVOR el paso o el acceso para que nos dejen salir o entrar.



INTERNATIONAL OPEN TAE KWON DO OF THE BEST SCHOOLS

M E X I C O

Tabla de divisiones

6 – 7 AÑOS Varonil / Femenil	8 – 9 AÑOS Varonil / Femenil	10 – 11 AÑOS Varonil / Femenil	
FIN -19KG	FIN -21KG	FIN -30KG	
LIGHT -23KG	LIGHT -25KG	LIGHT -35KG	
MIDDLE -27KG	MIDDLE -30KG	MIDDLE -40KG	
HEAVY +27KG	HEAVY +30KG	HEAVY +40KG	

12 – 14 AÑOS CADETE VARONIL	12 – 14 AÑOS CADETE FEMENIL	15 – 17 AÑOS JUVENIL VARONIL	15 – 17 AÑOS JUVENIL FEMENIL
-33 KG	-29 KG	-45 KG	-42 KG
-37 KG	-33 KG	-48 KG	-44 KG
-41 KG	-37 KG	-51 KG	-46 KG
-45 KG	-41 KG	-55 KG	-49 KG
-49 KG	-44 KG	-59 KG	-52 KG
-53 KG	-47 KG	-63 KG	-55 KG
-57 KG	-51 KG	-68 KG	-59 KG
-61 KG	-55 KG	-73 KG	-63 KG
-65 KG	-59 KG	-78 KG	-68 KG
+65 KG	+59 KG	+78 KG	+68 KG



INTERNATIONAL OPEN TAE KWON DO OF THE BEST SCHOOLS

M E X I C O



18 – 32 AÑOS SENIOR VARONIL	18 – 32 AÑOS SENIOR FEMENIL	+33 AÑOS ULTRA VARONIL	+33 AÑOS ULTRA FEMENIL
-54 KG	-46 KG	-58 KG	-49 KG
-58 KG	-49 KG	-68 KG	-57 KG
-63 KG	-53 KG	-80 KG	-67 KG
-68 KG	-57 KG	+80 KG	+67 KG
-74 KG	-62 KG		
-80 KG	-67 KG		
-87 KG	-73 KG		
+87 KG	+73 KG		



INTERNATIONAL OPEN TAE KWON DO OF THE BEST SCHOOLS

M E X I C O

CRONOLOGIA DEL EVENTO

29,30,31 de oct.

arribo de delegaciones extranjeras

1,2, de nov.

Entrenamiento con medallistas olímpicos
(mayor información en la convocatoria
del entrenamiento).

Viernes 2 nov.

Entrega de fichas de Preinscripción. (4pm a
8pm). Cede por confirmar.



INTERNATIONAL OPEN TAE KWON DO OF THE BEST SCHOOLS

M E X I C O

Sábado 3 de noviembre

- 8:00 a.m. INSCRIPCIONES Y REGISTRO
- 9:00 a.m. Entrega de fichas de preinscripción
- 10:00 a.m. Acceso a las instalaciones (público y pesaje de selecciones).
- 10:00 a.m. Inicio de graficas de rompimiento y formas todos los grados todas las edades. (Se incluyen las selecciones de formas).
- 10:30 am inicio de competencia de rompimientos y formas**
- 11:00 a.m. Inicio de graficas de combate en todos los grados (4 y 5,6 y 7,8 y 9,10 y 11 años.) y de Selección hasta los 11 años.
- 11:30 am inicio de la competencia de combate**
- 12:30 Inauguración del evento
- 1:00 pm continuidad del evento.
- 2:00 pm inicio de gráficas para para todos los mayores de 12 a 14 años**
- 2:30 pm inicio de competencia de combate.



INTERNATIONAL OPEN TAE KWON DO OF THE BEST SCHOOLS

M E X I C O

- 3:00 pm inicio de gráficas para para todos los mayores de 15 a 17 años
- 3:30 pm inicio de competencia de combate.
- 4:00 pm inicio de gráficas para para todos los mayores de 18 años
- 4:30 pm inicio de competencia de combate

Continuidad del evento

Domingo 4 de noviembre 2018

10:00 am. Entrenamiento y tope de fogeo con selecciones internacionales.
Terminando a las 12 pm.

Salida al balneario eco parqué aventura (los participantes que no sean avanzados y que no participen el entrenamiento podrán adelantarse al balneario).

Se les solicita de la manera más atenta que realicen su pre inscripción para que nos ayude a mejorar la logística, cronología, etc. del evento y así evitar tiempos muertos o de espera.



INTERNATIONAL OPEN TAE KWON DO OF THE BEST SCHOOLS

M E X I C O

Contacto: profesor Gerardo García

teléfono móvil

(+52 1) 462 131 40 19

(+52 1) 462 146 37 68.

oficina (+52 1)01 462 114 40 30

Correo:

delasmejoresescuelastkd.@hotmail.com

patoga66@yahoo.com.mx

geraslivetomorrowcanwait@live.com.mx

Facebook: inat villas de Irapuato

Fan page: torneo internacional abierto de las mejores escuelas de taekwondo.

Página de registro : www.opentkdmexico.mx

Otras paginas:

www.inatvillas.com y www.inatmexico.com.mx

YouTube: torneo internacional abierto de las mejores escuelas de taekwondo 2018,2017, 2016 y 2015 en Irapuato gto.



INTERNATIONAL OPEN TAE KWON DO OF THE BEST SCHOOLS

M E X I C O

El pre registro y registro se puede realizar: en nuestra página, vía telefónica, correo electrónico y/o Facebook, la copia del comprobante de pago deberá ser enviado vía correo electrónico delasmejoresescuelastkd@hotmail.com con copias a los siguientes correos:

geraslivetomorrowcanwait@live.com.mx o patoga66@yahoo.com.mx y/o al Facebook: pato garcia ayala presentar en físico el día del evento para el intercambio de fichas.

Número de cuenta para fichas
Número de tarjeta 5204 1653 0571 3095
Banamex 7013 0000 0581 6890
clave 0022 2270 1358 1689 02
nombre luis gerardo garcia ayala

Nota: no se recibirá efectivo durante el evento. (tomar sus precauciones).



TORNEO ABIERTO INTERNACIONAL DE LAS MEJORES ESCUELAS

Numero de alumno N° _____

Fecha de registro del alumno...../...../.....

Fecha de inscripción al evento

_____/_____/_____

Formulario de preinscripción

Datos Personales (Completar cada sector con letra clara y de imprenta)

Nombre y Apellido:

Fec. de nac.:/...../..... Edad: Sexo: Peso: Altura:.....

Dirección:.....

Ciudad: País:

Tel./Cel:..... E-mail:.....

Emergencia o Sociedad Médica:..... Tel. de la Emergencia:.....

Academia que represent: Entrenador:.....

Cinturón kup..... Dan.....

Formas

Rompimientos

combate

Firma de competidor

Firma de padre o tutor

Firma del maestro o instructor

Indispensable presentar copia de algun documento de identidad,peso,grado,ademas de ficha Médca.Anexandolos a la preinscripción

TERMINOS DE RESPONSABILIDAD

Por la presente manifiesto expresamente mi renuncia absoluta y definitiva a ejercer cualquier acción Legal Administrativa o Penal, contra la comición organizadora dd torneo abierto y quienes la representan, ante cualquier daño físico o caño a propiedades, a causa de mi participación en el Torneo, que no sea causado por engaño o imprudencia de su parte. Declaro conocer el reglamento de competencia de Taekwondo y estar en perfect estado de salud y bajo el control médico necesario en mi carácter de aficionado del Taekwondo, librando en consecuencia a los Organizadores de toda responsabilidad.

Planos del área de graficas que serán en el pabellón o nave 2

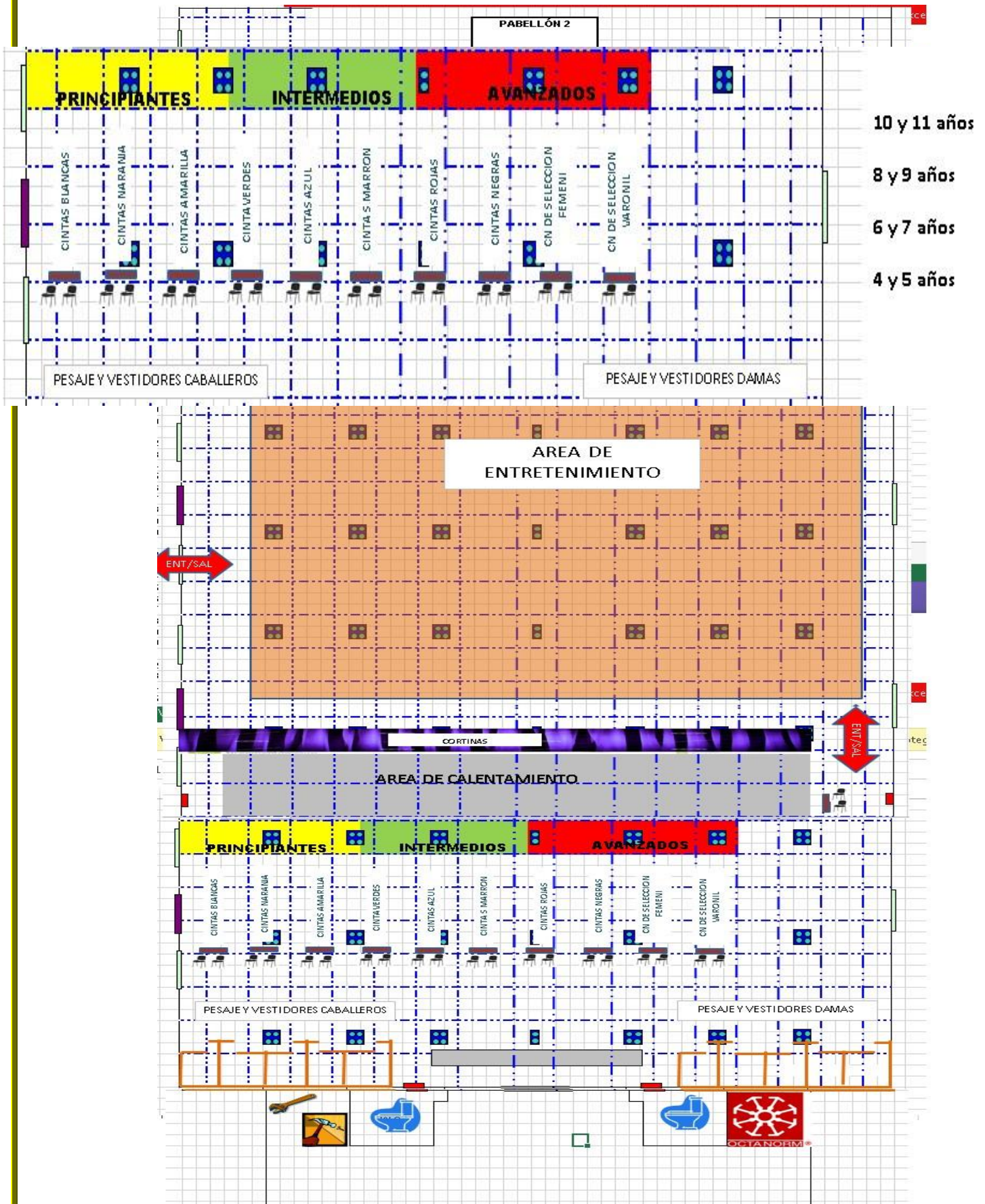

Planos del área de competencia que serán en el pabellón o nave

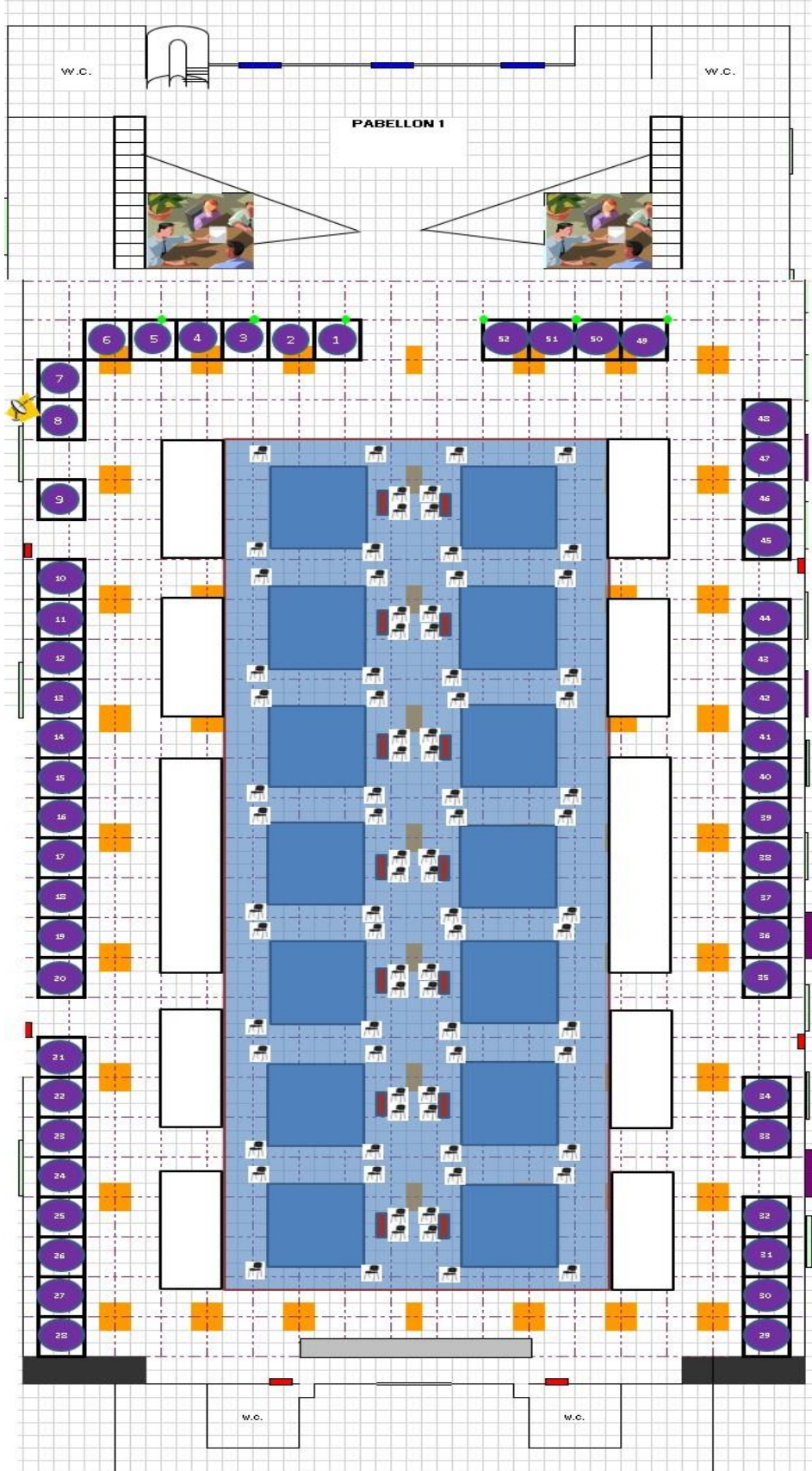

Esquema de las áreas de competencia:

Áreas para hombres: 1, 3, 5, 7, 9, 11 y 13.

Áreas para mujeres: 2, 4, 6, 8, 10, 12 y 14.

Se dividen en 4 niveles: principiantes, intermedios, avanzados y competidores de selección.

Nota: Cada organización tendrá derecho a un coach por nivel y no podrá acceder a los demás niveles



principiantes :
*blancas
*naranjas
*amarillas



nivel 1



intermedios :
*verdes
*azules
*marrones



nivel 2



avanzados :
*rojas
*negras

nivel 3



De selección :
*cintas negras
nivel 4

Plano en esquema real:

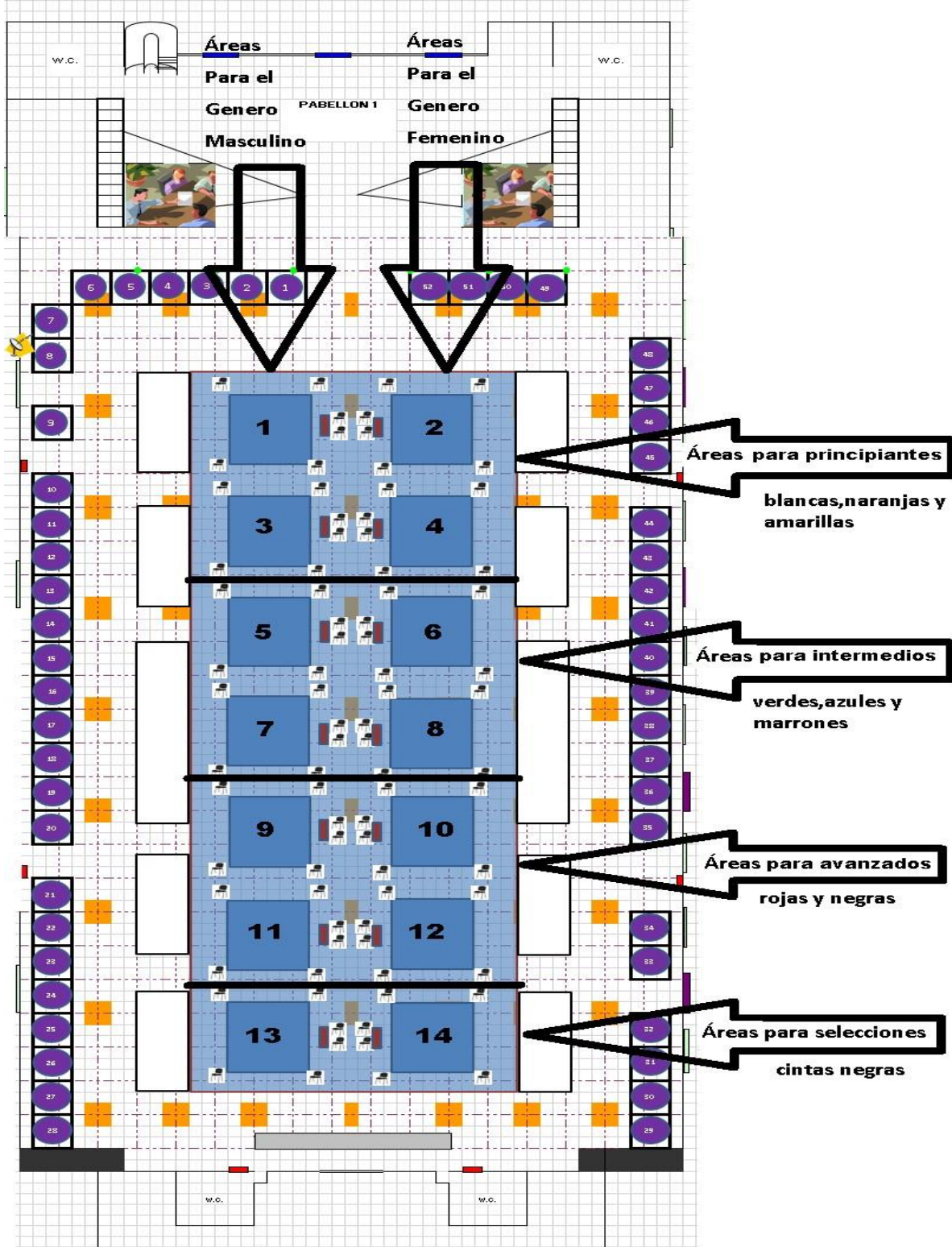

INTERNATIONAL OPEN TAE KWON DO OF THE BEST SCHOOLS

M E X I C O

Promociones:

- El domingo 4 de noviembre se ofrece la promoción 10% de descuento por persona. en el parque eco-aventura. (Balneario, camping, tirolesa, temascal, campo de futbol, gotcha, cuatrimotos, cabañas etc.).
- Para las delegaciones que confirmen su arribo con previa anticipación se les ofrecerá un tour gratuito por Guanajuato capital con previa confirmación y está sujeto a disponibilidad. Ver video en you tube : Irapuato : el sabor de tus negocios.
- La línea aérea Volaris ofrece descuentos hasta del 50% de descuento con anticipación, contactando al licenciado Gabriel Gómez gerente regional de volaris al siguiente correo gabriel.gomez@volaris.com o al tel. 477 220 36 19 mencionando que vienen al torneo (consultar términos y condiciones).

Las cadenas de hoteles más prestigias de Irapuato y afiliadas a las oficinas de convenciones y visitantes de Irapuato otorgan la siguiente lista con precios preferenciales. Para el evento. Para mayor información y reservación con el profesor Gerardo García Ibarra al 462 131 40 19.



INTERNATIONAL OPEN TAE KWON DO OF THE BEST SCHOOLS

M E X I C O



PROMOCIONES en pre-inscripciones pagadas en el mes de:

Abril: \$300 por modalidad.

Mayo: \$ 350 por modalidad.

Junio: \$ 400 por modalidad.

Julio: \$450 por modalidad.

Agosto: \$500 por modalidad.

Septiembre: \$550 por modalidad.

Octubre: \$600 por modalidad.

Noviembre 1 y 2: \$650 por modalidad.

Día del evento \$ 700 por modalidad.

Derecho de coach \$100 por alumno que participe en combate.

En la compra de cada 5 fichas, se otorgará una ficha gratuita (la ficha numero 6) (promoción solo para PROFESORES).

Promociones sujetas a disponibilidad y a cambios sin previo aviso.

Mayores informes:

Inat Villas Imputo MASTER GERARDO GARCÍA
FORMS - BOLDBREAKING - COMBAT



462 131 4019
462 146 3768

Asociación de Hoteles y Motels de Irapuato A.C.



TOERNO INTERNACIONAL TKDO

01 DE 05 DE SEPTIEMBRE DEL 2016

HOTEL	Categoría	# Hab.	Domicilio	E-MAIL	Servicio	Doble	Triples	Cuadruple
H3 HOTELSON	Superior	143	Av. Paseo Soledad # 13649 Tel. 462 2132039	www.hotelson.com.mx	Más impuestos en Plan Europeo	\$1,103.00	\$1,103.00	\$1,103.00
HOLADAY INN	Superior	108	AV. ARBOLEDAS # 2046, COL. SAN MIGUELITO TEL: (462) 01-462) 606-79-99 C.P. 36690	www.hotelson.com.mx	Más impuestos, plan europeo	\$1,200.00	\$1,200.00	\$1,200.00
HOLADAY INN	Superior	207	Av. Faja de Oro #1173 Col. Guadalupe (462) 547 03 39	www.hotelson.com.mx	Más impuestos - en plan europeo	\$1,000.00	\$1,000.00	\$1,000.00
HOLADAY INN EXPRES	Superior	150	Guerrero #1644 Col. Jardines de Irapuato Tel. (462) 623 93 00 Fax 624 13 30	www.hotelson.com.mx	Con impuestos. Incluye desayuno completo buffet	\$920.00	\$920.00	\$1,120.00
HOLADAY INN BY HILTON	Superior	143	Bvda. Paseo Soledad #15452 Ejido La de Juárez Tel. (01 462) 623 20 44 y 623 97 00	www.hotelson.com.mx	Más impuestos. Incluye desayuno americano buffet	\$850.00	\$850.00	\$850.00
HOLADAY INN BY HILTON	Superior	112	Bvda. Kazano Cardenas No. 4210 Col. Residencial Campestre Tel. 6 07 39 00 CP 36698	www.hotelson.com.mx	Más impuestos. Incluye desayuno buffet caliente	\$899.00	\$899.00	\$899.00
HOLADAY INN BY HILTON	Superior	128	Carrera Federal 43 km. 100 - 200 Tramo Irapuato-Salamanca C.P. 36827 Tel. (464) 64 33 100	www.hotelson.com.mx	Tarifas más impuestos - incluye desayuno buffet	\$649.00	\$649.00	\$649.00
HOLADAY INN BY HILTON	Superior	40	Paseo del Acandure 132 Col. Villas de Irapuato Tel. (462) 527 9500	www.hotelson.com.mx	Con impuestos.	\$1,279.00	\$1,279.00	\$1,279.00
HOLADAY INN BY HILTON	Superior	124	Av. Paseo San Lorenzo #700, Parque Industrial Castro del Río, 36810 Irapuato, Gto. Tel. 462-166-41-90 ext. 183	www.hotelson.com.mx	Más impuestos - Incluye desayuno tipo buffet	\$1,050.00	\$1,050.00	\$1,050.00
HOLADAY INN BY HILTON	Superior	121	Cuerno Comunion Vial no 68002 Col. Ejido La de Juárez Tel. 80062300	www.hotelson.com.mx	Con impuestos y desayuno buffet incluido	\$868.00	\$868.00	\$1,028.00
HOLADAY INN BY HILTON	Superior	104	Av. Villas de Irapuato #251 Col. 1 de Mayo C.P. 36644 Tel. 113 32 00	www.hotelson.com.mx	Con impuestos. Incluye desayuno	\$998.00	\$998.00	\$1,148.00
HOLADAY INN BY HILTON	Superior	127	Bvda. Villas de Irapuato #1362 Col. Villas de Irapuato C.P. 36643 Tel. (462) 606 9000	www.hotelson.com.mx	Con impuestos. Incluye desayuno	\$793.00	\$793.00	\$1,393.00
HOLADAY INN BY HILTON	Superior	102	Av. Paseo Soledad No. 15395 Col. Ejido La de Juárez Tel. (462) 547 0660 C.P. 36629	www.hotelson.com.mx	Con impuestos. Incluye desayuno continental	\$832.00	\$832.00	\$832.00
HOLADAY INN BY HILTON	Superior	78	Holme de Hicozoni # 3710 Col. Las Heras C.P. 36640 Tel. (462) 144 96 00 - Fax 144 96 00 Ext. 110	www.hotelson.com.mx	Más impuestos. con desayuno incluido	\$850.00	\$850.00	\$1,050.00
HOLADAY INN BY HILTON	Superior	63	Revolucion #271 Zona Centro C.P. 36500 Tel. (462) 626 70 16	www.hotelson.com.mx	Precios netos. Incluye desayuno	\$790.00	\$790.00	\$870.00
HOLADAY INN BY HILTON	Superior	42	Bvda. Díaz Ordaz # 3472 Col. Las Regatas C.P. 36660 Tel. (462) 623 3666	www.hotelson.com.mx	Precios netos	\$779.00	\$829.00	\$999.00
HOLADAY INN BY HILTON	Superior	120	Av. Guerrero #1917 Franc. Gómez C.P. 36630 Tel. (462) 623 45 00 y 167 00 00 Fax 167 00 01	www.hotelson.com.mx	Con impuestos. Incluye desayuno buffet	\$740.00	\$930.00	\$1,200.00
HOLADAY INN BY HILTON	Superior	126	AV. ESCUELA MEDICO BELTRAN #123 COL. LAS REYNAS C.P. 36660 TEL. (01 462) 626101 FAX 626202	www.hotelson.com.mx	Más impuestos - Incluye Desayuno Continental	\$650.00	\$700.00	\$700.00
HOLADAY INN BY HILTON	Superior	126	Paseo de la Abigalonera No. 11 Franc. Villas de Irapuato, C.P. 36678 Tel. (462) 164 90 78 - Fax 104 90 78	www.hotelson.com.mx	In impuestos y desayuno incluido	\$696.20	\$696.20	\$696.20
HOLADAY INN BY HILTON	Superior	42	Bvda. Díaz Ordaz #1370 Zona Centro C.P. 36500 Tel. (462) 626 23 00, 07 y 09 Fax 626 66 70	www.hotelson.com.mx	Con impuestos	\$560.00	\$590.00	\$620.00
HOLADAY INN BY HILTON	Superior	16	Cambio a la Nueva Colonia el Copalillo #983 Tel. (462) 290 28 46	www.hotelson.com.mx	Por Personas - con desayuno e impuestos incluidos	\$250.00	\$250.00	\$250.00
HOLADAY INN BY HILTON	Superior	21	BLVD. SON IDARUADO RN. 331 FRACC. 105 OLIVOS C.P. 36544 TEL. (01 462) 62770 00 FAX 62775 75	www.hotelson.com.mx	Precios netos	\$450.00	\$500.00	\$600.00
HOLADAY INN BY HILTON	Superior	90	Bvda. Díaz Ordaz # 432 Zona Centro C.P. 36500 Tel. (462) 627 5905 y 626 7972 Fax 626 5290	www.hotelson.com.mx	Precios netos	\$550.00	\$550.00	\$900.00
HOLADAY INN BY HILTON	Superior	80	No. Sancción #290 Zona Centro C.P. 36500 Tel. (462) 626 3131 - Fax 627 3725	www.hotelson.com.mx	Precios netos	\$495.60	\$542.80	\$767.00
HOLADAY INN BY HILTON	Superior	16	John F. Kennedy #742 Col. Guadalupe Tel. (462) 626 69 75 - Fax 626 69 75	www.hotelson.com.mx	Precios netos	\$299.00	\$325.00	\$399.00
HOLADAY INN BY HILTON	Superior	10	John F. Kennedy #708 Col. Guadalupe Tel. (462) 626 49 03 - Fax 626 49 03	www.hotelson.com.mx	Precios netos	\$250.00	\$250.00	\$330.00
HOLADAY INN BY HILTON	Superior	19	Av. Revolución #16 Zona Centro C.P. 36500 Tel. (462) 626 53 98	www.hotelson.com.mx	Precios netos	\$290.00	\$340.00	\$390.00
HOLADAY INN BY HILTON	Superior	23	Revolucion #187 Zona Centro C.P. 36500 Tel. (462) 626 35 07	www.hotelson.com.mx	Precios netos	\$290.00	\$340.00	\$390.00
HOLADAY INN BY HILTON	Superior	17	John F. Kennedy #830 Col. Guadalupe C.P. 36580 Tel. (462) 627 41 10 y 627 4110	www.hotelson.com.mx	Más impuestos	\$320.00	\$350.00	\$440.00
HOLADAY INN BY HILTON	Superior	46	Hotel La Católica #633 Col. Independencia Tel. (462) 626 0930	www.hotelson.com.mx	Precios netos	\$220.00	\$260.00	\$300.00
HOLADAY INN BY HILTON	Superior	24	Hermoso # 133 Barrio de San José Tel. (462) 626 1133	www.hotelson.com.mx	Precios netos	\$200.00	\$240.00	\$340.00
HOLADAY INN BY HILTON	Superior	18	5 de Mayo # 343 Zona Centro C.P. 36500 Tel. (462) 143 25 96	www.hotelson.com.mx	Precios netos	\$150.00	\$160.00	\$200.00